

Berliner Kabinett
Ausstellungen*



10. Dezember 1990 – 04. Januar 1991

BERLINER KABINETT – Druckgrafik

Heinrich Bethke, Joachim Bayer, Christa Böhme (Abb.), Lothar Böhme, Joachim Böttcher, Peer Brüsseler, Anatol Erdmann, Dieter Goltzsche, Sabine Grzimek, Volker Henze, Marie Höschel, Jeanette Kipka, Jürgen Köhler, Michael Kutzner, Barbara Kindt, Wolfgang Leber, Bernhard Leue, Olaf Nehmzow, Sabine Peukert; Michael Reich, Wulff Sailer, Mideele Schade, Hans Scheib, Reinhard Stangl, Martin Seidemann, Harald Toppl, Hans Vent
Kuratoren: Harald Toppl, Karl-Friedrich Schmalwaßer
Galerie Friedrichshain, Berlin



29. April – 23. Mai 1991

BERLINER KABINETT – Das kleine Bild
Aquarelle und Gouachen I

J. Bayer, M. Colden, C. Böhme (Abb.), L. Böhme, J. Böttcher, M. Böttcher, D. Goltzsche, Th. Habedank, B. Handschick, V. Henze, J. Kipka, M. Kutzner, B. Kindt, W. Leber, B. Leue, H. Metzkes, O. Nehmzow, S. Peukert, Th. Richter, M. Reich, K. Roenspieß, W. Sailer, E. Schaefer, M. Sperling, M. Seidemann, H. Schimansky, H. Toppl, H. Vent
Kuratoren: Karl-Friedrich Schmalwaßer, Harald Toppl
Galerie Friedrichshain, Berlin



11. November bis 07. Dezember 1991

BERLINER KABINETT

Das kleine Bild

Aquarelle und Gouachen II

Dorit Bearach, Barbara Bondzio, Peer Brüsseler, Rolf Biebl, Regina Conrad, Klaus Dennhardt, Frank Diersch, Anatol Erdmann, Agnes Grambow, Kerstin Grimm, Clemens Gröszler, Sabina Grzimek (Abb.), Sylvia Hagen, Anneliese Hoge, Marie Höschel, Marc Lammert, Oskar Manigk, Harald Metzkes, Stefan Reichmann, Mideele Schade, Egmont Schaefer, Hans Scheib, C.M.P. Schleime, Frank Seidel, Reinhard Stangl, Berndt Wilde, Karla Woisnitza, Manfred Zoller

Kuratoren: Harald Toppl, Karl-Friedrich Schmalwaßer



12. November – 11. Dezember 1992

BERLINER KABINETT – Zeichnungen (I)

Peter Chevalier, Klaus Dennhardt, Dieter Goltzsche, Sabine Grzimek, Thomas Hartmann, Stephanus Heidacker, Peter Herrmann, Ralf Kerbach, Jürgen Köhler, Michael Kutzner, Walter Libuda, Oskar Manigk, Monika Meiser, Sabine Peuckert, Michael Reich, Egmont Schaefer, Hans Scheib, Cornelia Schleime, Reinhard Stangl, Strawalde (Abb.), Harald Toppl, Hans Vent, Kurt Wanski, Karla Woisnitza

Kuratoren: Harald Toppl, Karl-Friedrich Schmalwaßer
(Katalog)



09. Dezember 1993 – 07. Januar 1994

BERLINER KABINETT – Zeichnungen (II)

Ernst Baumeister, Heinrich Bethke, Hartmut Bonk, Frank Diersch, Klaus Ebeling, Anatol Erdmann, Galli (Abb.), Achim Göbel, Hans Hendrik Grimmling, Friedrich B. Henkel, Volker Henze, Michael Kähne, Klaus Killisch, Jörg Kuß, Helge Leiberg, Anna-Franziska Schwarzbach, Ullrich Panndorf, Robert Rehfeldt, Stefan Reichmann, Christine Schlegel, Frank Seidel, Martin Seidemann, Gerd Sonntag, Thomas Wachweger
Kuratoren: Karl-Friedrich Schmalwaßer, Harald Toppl
(Katalog)



01. Dezember 1994 – 05. Januar 1995

BERLINER KABINETT – Zeichnungen (III)

Adochi, Elvira Bach, Carina Goltz/ Romen Banerjee, Rolf Behm, Dorit Bearach, Rolf Biebl, Lothar Böhme (Abb.), Joachim Böttcher, Martin Colden, Käthe Ebner, Claudia Grabarse, Sabine Herrmann, K.H. Hödicke, Jörg-Uwe Jacob, Christine Jacob-Marks, Jaenett Kipka, Mark Lammert, Wolfgang Leber, Werner Liebmann, Max Neumann, Joachim Peeck, Neo Rauch, Margot Sperling, Walter Stöhrer.
Kuratoren: Harald Toppl, Karl-Friedrich Schmalwaßer
(Katalog)

Michael Augustinski Dorit Bearach Heinrich Bethke Christa Böhme
Lothar Böhme Manfred Böttcher Peer Brüsseler Manfred Butzmann
Martin Colden Regina Conrad Frank Diersch Anatol Erdmann
Stefan Friedemann Heinz Friedrich Dieter Goltzsche Sabina Grzimek
Frank Hartung Volker Henze Peter Herrmann Martin Hoffmann
Konrad Knebel Jürgen Köhler Wolfgang Leber Jörg Lehmann
Bernhard Leue Ted Marschall Monika Meiser Frank Merten
Sabine Peuckert Hans Scheib C.M.P. Schleime Hans-Otto Schmidt
Martin Seidemann Sangare Siemsen Reinhard Stangl Harald Toppl
Hans Vent Siegfried Völker

09. November bis 31. Dezember 1995

BERLINER KABINETT zu Gast

Grafik und Zeichnungen

Galerie GehWerk, Berlin

Michael Augustinski, Dorit Bearach, Heinrich Bethke, Christa Böhme, Lothar Böhme, Manfred Böttcher, Peer Brüsseler, Manfred Butzmann, Martin Colden, Regina Conrad, Frank Diersch, Anatol Erdmann, Stefan Friedemann, Heinz Friedrich, Dieter Goltzsche, Sabina Grzimek, Frank Hartung, Volker Henze, Peter Herrmann, Martin Hoffmann, Konrad Knebel, Jürgen Köhler, Wolfgang Leber, Jörg Lehmann, Bernhard Leue, Ted Marschall, Monika Meiser, Frank Merten, Sabine Peuckert, Hans Scheib, C.M.P. Schleime, Hans-Otto Schmidt, Martin Seidemann, Sangare Siemsen, Reinhard Stangl, Harald Toppl, Hans Vent, Siegfried Völker

Kuratoren: Harald Toppl, K.-F. Schmalwaßer

Zur Eröffnung am 8. November 1995 sprach Eugen Blume



14. Dezember 1995 – 12. Januar 1996

BERLINER KABINETT – Zeichnungen IV

Armando, Martin Assig, Frank Badur, Ina Barfuß, Horst Bartnig, Christa Böhme, Claudia Busching, Manfred Böttcher, Klaus Fuchs, Rainer Görß, Thomas Habedank, Jörg Herold, Manfred Kempfer, Bernd Koberling, Jan Kotik, Detlef Marschall, Peter Moors, Joachim Niemann, Norbert Schwontkowski, Alexander Sgonina (Abb.), Marion Stille, Henry Stöcker, Fred Thieler, Michael Voges.

Kuratoren: Karl-Friedrich Schmalwaßer, Harald Toppl

Zur Vernissage am 14. Dezember 1995 sprach Prof. Jörn Merkert, Musik: Cathrin Pfeifer



12. Dezember 1996 – 10. Januar 1997

BERLINER KABINETT – Traum · Landschaften Zeichnungen (V)

Günter Böwe, Alke Brikmann, Hans Brosch, Peppe d'Angelo, Wieland Förster, G.L. Gabriel (Abb.), Marlene Gassmann, Clemens Gröszer, Johannes Grützke, Sylvia Hagen, Stefan Hoenerloh, Martin Hoffmann, Konrad Knebel, Christoph Meyer, Harald Metzkes, Robert Metzkes, Olaf Nehmzow, Thomas Richter, Heike Ruschmeyer, Roger Servais, Inge H. Schmidt, H. O. Schmidt, Werner Stötzer, Berndt Wilde
Kuratoren: Harald Toppl, Karl-Friedrich Schmalwaßer



11. Dezember 1997 – 23. Januar 1998

BERLINER KABINETT – Zeichnungen (VI) und (VII)

Michael Brendel, Regina Conrad, Christine Donath, Petra Flierl, Wolfgang Frankenstein, Friedrich-Wilhelm Fretwurst, Agnes Grambow, Kerstin Grimm, Brigitte Handschick, Matthias Heidenreich, Ralf Hentrich, Inge Hunzinger, Joachim John, Annekatrin Klump, Azade Köker, Eric Kraft, Annette Küchenmeister, Gudrun Kühne, Hans Laabs, Laszlo Lakner, Rudolf Lesser, Bernhard Leue, Doris Leue, Arno Mohr, Bodo Müller, René Neuer, A. R. Penck, Reinhard Pods, Nuria Quevedo, Uwe Raddatz, Gisela Rieffert (Abb.), Klaus Roenspieß, Wulff Sailer, Karin Sakrowski, Wolfram A. Scheffler, Hanns Schimansky, Gerti Schlegel, Seltmann, Jochen Senger, Max Stock, Rolf Szymanski, Sabine Teubner, Christian Ulrich, Kata Unger, Heidi Vogel, Siegfried Völker, Veronika Wagner, Andreas Zahlaus, Sati Zech, Pomona Zipser, Manfred Zoller, Klaus Zylla

Eine gemeinsame Ausstellung der „Galerie im Turm“ und der „galerie parterre“.

Zur Vernissage am 11. Dezember 1997 sprachen Reinhard Kraetzer, Bezirksbürgermeister Prenzlauer Berg und HOW Toppel. Musik: Cathrin Pfeifer, Akkordeon



16. April - 22. Mai 1998

Egmont Schäfer Preis 1998

Frank Diersch

Zeichnungen

Vernissage und Preisverleihung am 16. April 1998

Laudatio: Dr. Jens Semrau

Musik von Christoph Winckel, Kontrabass und Phil Minton, Gesang
(Katalog)

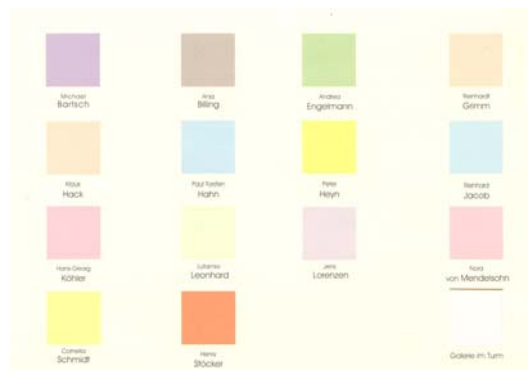

16. Dezember 1999 bis 14. Januar 2000

BERLINER KABINETT - Zeichnungen VIII

Michael Bartsch, Anja Billing, Andrea Engelmann, Reinhardt Grimm, Klaus Hack, Paul T. Hahn, Peter Heyn, Reinhard Jacob, Hans-Georg Köhler, Lutamyo Leonhard, Jens Lorenzen, Nora von Mendelssohn, Cornelia Schmidt, Henry Stöcker
Kuratoren: Dr. Jens Semrau, K.-F. Schmalwaßer

Zur Vernissage am 16. Dezember 1999 sprach Dr. Jens Semrau.



10. Mai bis 04. Juni 2000

BERLINER KABINETT zu Gast
Zeichnungen

Michael Bartsch, Anja Billing, Andrea Engelmann, Reinhardt Grimm,
Klaus Hack, Paul Torsten Hahn, Reinhard Jacob, Lutamyo Leonhard,
Cornelia Schmidt und Henry Stöcker (Abb.)

Kurator: K.-F. Schmalwaßer

Galerie Burg Klempenow, Mecklenburg-Vorpommern
in Zusammenarbeit von Kultur-Transit-96 e.V. und Berliner Kabinett e.V.



04. Mai bis 02. Juni 2000

Egmont-Schaefer-Preis 2000

Peter Graf

Zeichnungen

Vernissage und Preisverleihung am 04. Mai 2000

Begrüßung durch H.O.W. Toppel,

Laudatio: Prof. Dr. Diether Schmidt

Musik von Cathrin Pfeifer, Akkordeon.

(Katalog)



22. November bis 21. Dezember 2001
BERLINER KABINETT - Zeichnungen IX
der himmel, die erde und die seltsamen felder

Dorit Bearach, Joachim Böttcher, Marlene Gaßmann, Klaus Killisch, Jürgen Köhler, Michael Kutzner, Michael Reich, Malte Spohr
Kurator: K.-F. Schmalwaßer
Zur Vernissage am 22. November 2001 sprach Matheos Pontikos, Kunsthistoriker.
(Katalog)



02. Mai bis 31. Mai 2002
Egmont-Schaefer-Preis für Zeichnung 2002
Andreas Bindl
Zeichnungen
Vernissage und Preisverleihung am 02. Mai 2002
Begrüßung: Joachim Böttcher
Laudatio: Dr. Fritz Jacobi
Musik von Cathrin Pfeifer
(Katalog)



Berliner Kabinett Zeichnungen XI
Bildhauerzeichnungen

21. November bis 23. Dezember 2003

BERLINER KABINETT - Zeichnungen XI

Bildhauerzeichnungen

Arbeiten von: Rolf Biebl, Andreas Bindl, Rainer Fest, Lothar Fischer, Klaus Hack, Bernhard Heiliger, Friedrich B. Henkel, Veronike Hinsberg, Reinhard Jacob, Menashe Kadishmam (Abb.), Hans-Georg Köhler, Gerhard Marcks, Margret Middell, Thomas K. Müller, Emerita Pansovova, Gustav Seitz, Hans Scheib, Peter Schnaak, Baldur Schönfelder, Wilfried Schröder, Alexander Sgonina, Henry Stöcker, Sabine Teubner, Gertraud Wendlandt, Berndt Wilde, Sati Zech

Kurator: Jens Semrau

Zur Vernissage am 20. November 2003 sprach Dr. Jens Semrau.



22. April bis 21. Mai 2004

Egmont-Schaefer-Preis für Zeichnung 2004

Jürgen Köhler

Zeichnungen

Vernissage und Preisverleihung am 22. April 2004

Begrüßung durch Joachim Böttcher

Laudatio: Dr. Christa Juretzka

(Katalog)



24. November bis 23. Dezember 2005
BERLINER KABINETT - Zeichnungen XII
Thomas Carl, Marc Gröszer,
Hans-Georg Köhler (Abb.), Micha Reich
Zur Vernissage am 24. November 2005 sprach
Martin Colden, Kurator der Ausstellung.



27. April – 26. Mai 2006
Egmont-Schaefer-Preis für Zeichnung 2006
Sati Zech
Vernissage und Preisverleihung am 27. April 2006
Laudatio: Dr. Fritz Jacobi
Finissage am 25. Mai 2006, Jazzkonzert
mit Karpow (Sax) und Brunn (Gitarre)
(Katalog)



22. November bis 21. Dezember 2007

Berliner Kabinett – Zeichnungen XIV

Michael Bartsch, Lothar Böhme, Joachim Böttcher, Reinhardt Grimm, Sabina Grzimek, Dieter Goltzsche, Claus-Lutz Gaedicke, Friedrich B. Henkel, Jörg-Uwe Jacob, Michael Kain, Eckhard Koenig, Karsta Lipp, Achim Niemann, Sibylle Prange, Heidi Vogel, Horst Zickelbein
Kurator: Michael Kain

Eröffnung am 22. November 2007, 20 Uhr

Zur Ausstellung sprach Kathleen Krenzlin.

Musik: Cathrin Pfeifer

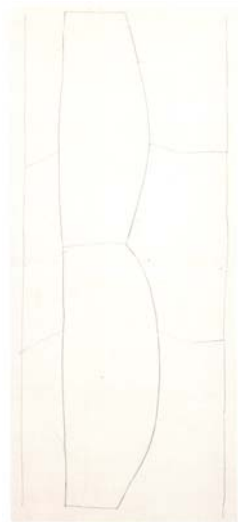

24. April bis 23. Mai 2008

Egmont-Schaefer-Preis für Zeichnung 2008

German Stegmaier

Zeichnungen

Preisverleihung an German Stegmaier am 14. Mai 2008, 20 Uhr

Laudatio: Dr. Andreas Schalhorn

Musik: Johannes Bauer (Posaune)

(Katalog)



Zu Tisch!

Berliner Kabinett
Zeichnungen

26. November bis 23. Dezember 2009

BERLINER KABINETT – Zeichnungen

Zu Tisch

Heinrich Bethke, Peer Brüsseler, Heike Dittrich, Uros Djurovic (Abb.), Marlene Gassmann, Varda Getzow, Heinz Handschick, Holger John, Olaf Kuhnemann, Michael Kutzner, Gudrun Kühne, Lena Lambertz, Doris Leue, Walter Libuda, Jannis Marwitz, Osmar Osten, Sabine Peuckert, Barbara Putbrese, Marco Riedel, Margot Sperling, Kata Unger, Ilse Winckler
Tafelaufsatz (Verana Schätzlein, Sabine Selmke, Thomas Bartsch, Michael Bartsch)

Eröffnung am 26. November 2009, 20 Uhr

Es spricht Frank Diersch.

Kuratoren: Dorit Bearach, Monika Meiser, Frank Diersch

* Wenn nicht anders vermerkt, fanden alle Ausstellungen in der Galerie im Turm, Berlin statt.